



REPÚBLICA FEDERATIVA DO BRASIL

ESTADO DO TOCANTINS

CENTRO DE ENSINO MÉDIO DE TAQUARALTO
Nome do Estabelecimento de Ensino
Av. Perimetral Norte Esq. com Rua 14 Qd. 55 Lts. 12 a 17 - Palmas - TO
Endereço Completo

Centro de Ensino Médio de Taquaralto
Lei de Criação nº 1.136 de 28/02/2000
Av. Perimetral Norte Esq. com Rua
14 Qd. 55 Lts. 12/17
Palmas - TO

SECRETARIA DA EDUCAÇÃO
Nome da Entidade Mantenedora

CERTIFICADO

Portaria de Reconhecimento nº 6634 de 21/11/2005 - SEDUC - TO
Ato, Número, Data, Órgão Público que Regulariza o Curso

PREFEITURA MUNICIPAL DE PALMAS
A.F. 05.103.2013
Palmas-TO
Carla F. Almeida de Alencar
SECRETARIA DE EDUCAÇÃO
218

O Diretor db(a) **CENTRO DE ENSINO MÉDIO DE TAQUARALTO**
Confere a **HISMAEL RUFO PINTO** RG Nº **838.601** Órgão Expedidor: **SSP/TO**
Nacionalidade **Brasileira** Naturalidade: **PONTE ALTA DO TOCANTINS** Unidade da Federação **TOCANTINS**
Nascido(a) em **19** de **dezembro** de **1985**, o presente **CERTIFICADO**, por haver concluído em **22** de **dezembro** de **2007**
O Curso **Médio Básico**
Fundamentação Legal: **Lei nº 9394/96, artigo 24, inciso VII e o disposto no Regimento Escolar.**

Palmas - TO, 07 de outubro de 2011

Mª das Dores Diniz S. Araújo
Mat. 5802866
Secretário Geral - CEM de Taquaralto

Titular do Certificado

Adolfo Bezerra de Menezes
Port. SEDUC. 0633 de 25/04/2011
Diretor Geral - CEM de Taquaralto



JUSTIÇA ELEITORAL
29ª ZONA ELEITORAL DE PALMAS - TO
QUADRA 104 SUL, AVENIDA LO-01, NÚMERO 10 Telefone 63 32191700

Certidão

Certifico que, de acordo com os assentamentos do Cadastro Eleitoral e com o que dispõe a Res.-TSE nº 21.823/2004, o eleitor abaixo qualificado está quite com a Justiça Eleitoral na presente data .

Eleitor: HISMAEL RUFO PINTO
Inscrição: 036907142763 Zona: 29 Seção: 347
Município: 73440 - PALMAS UF: TO
Data de nascimento: 19/12/1985 Domiciliado desde: 28/05/2003
Filiação: MARIA DE FATIMA RUFO PINTO
 AGNELO COUTINHO PINTO

Em 19 de fevereiro de 2013.

JOSÉ DE SOUSA QUERIDO
AUXILIAR DE CARTÓRIO / 29ª ZE/TO

Res.-TSE nº 21.823/2004:

"O conceito de quitação eleitoral reúne a plenitude do gozo dos direitos políticos, o regular exercício do voto, salvo quando facultativo, o atendimento a convocações da Justiça Eleitoral para auxiliar os trabalhos relativos ao pleito, a inexistência de multas aplicadas, em caráter definitivo, pela Justiça Eleitoral e não remetidas, excetuadas as anistias legais, e a regular prestação de contas de campanha eleitoral, quando se tratar de candidatos."

A plenitude do gozo de direitos políticos decorre da inoccorrência de perda de nacionalidade; cancelamento de naturalização por sentença transitada em julgado; interdição por incapacidade civil absoluta; condenação criminal transitada em julgado, enquanto durarem seus efeitos; recusa de cumprir obrigação a todos imposta ou prestação alternativa; condenação por improbidade administrativa; conscrição; inelegibilidade; e opção, em Portugal, pelo estatuto da igualdade.

MINISTÉRIO DA FAZENDA
Secretaria da Receita Federal

CPF

013.858.761-23

HISMAEL RUFO PINTO

19/12/1985



BANCO DO BRASIL

FEV/2007

Cartão de uso pessoal e intransferível.
Deve ser apresentado junto com um documento de identidade.

At.: Sueli Ferreira de Menezes
14/12/13
05/10/2013
PREFEITURA MUNICIPAL DE PALMAREJO
SECRETARIA MUNICIPAL DE FINANÇAS



CARTEIRA DE IDENTIDADE

ASSINATURA DO TITULAR
Hismael Rufo Pinto

POLEGAR DIREITO

ESTADO DO TOCANTINS
SECRETARIA DE SEGURANÇA PÚBLICA
INSTITUTO DE IDENTIFICAÇÃO

REPÚBLICA FEDERATIVA DO BRASIL

VÁLIDA EM TODO O TERRITÓRIO NACIONAL

REGISTRO GERAL	838.601	DATA DE EXPEDIÇÃO	09/04/2003
NOME	HISMAEL RUFO PINTO		
FILIAÇÃO	AGNELO COUTINHO PINTO MARIA DE FÁTIMA RUFO PINTO		
NATURALIDADE	PONTE ALTA DO TOCANTINS-TO	DATA DE NASCIMENTO	19/12/1985
DOC. ORIGEM	Cert. Nasc. Nº 5.744, Lv A-06, Fls 56-V, Exp.21/09/1992 Ponte Alta do Tocantins -TO -		
CPF	ASSINATURA DO TITULAR		29022
LEI Nº 7.116 DE 29/08/83			



PREFEITURA MUNICIPAL DE PALMAS
SECRETARIA DE PLANEJAMENTO E GESTÃO

**DECLARAÇÃO QUANTO AO EXERCÍCIO OU NÃO DE OUTRO
CARGO, EMPREGO OU FUNÇÃO PÚBLICA.**

Declaro, junto ao município de Palmas - Tocantins, com base no que dispõe o § 2º, do art. 13, da Lei Complementar nº. 008/99, de 16 de novembro de 1999, Estatuto dos Servidores Públicos da Administração Direta e Indireta dos Poderes do Município de Palmas, sob pena de responsabilidade, que:

() Não exerço, nem me encontro em disponibilidade, em gozo de aposentadoria, em licença para tratar de interesse particular ou suspensão contratual, nem ocupo nenhum outro cargo, emprego ou função pública neste Estado ou nos seus Municípios, na União, no Distrito Federal, em outro Estado da Federação ou seus Municípios, abrangendo a Administração Direta e Indireta.

() Exerço cargo, emprego ou função pública; Encontro-me em disponibilidade, em gozo de aposentadoria, em licença para tratar de interesse particular ou suspensão contratual no cargo, emprego ou função pública mencionados abaixo:

Cargo/Emprego/Função	Órgão	Município	Carga Horária (semanal)	Turno

Palmas, 11 / 03 / 2013

Glismarcel Ruy Pinto

Assinatura por extenso



Diário Oficial DO MUNICÍPIO DE PALMAS

ANO IV Nº 688

PALMAS - TO, QUINTA-FEIRA, 24 DE JANEIRO DE 2013

SUMÁRIO

ATOS DO PODER EXECUTIVO	1
Secretaria de Governo e Relações Institucionais	7
Secretaria de Infraestrutura e Serviços Públicos	11
Secretaria da Educação	12
Secretaria da Saúde	13
Publicações Particulares	13

ATOS DO PODER EXECUTIVO

DECRETO Nº 354, DE 23 DE JANEIRO DE 2013

Dispõe sobre o anexo de representação gráfica da estrutura organizacional e os níveis hierárquico, orgânico e funcional do órgão municipal que especifica.

O PREFEITO DE PALMAS, no uso das atribuições que lhe confere o art. 71, incisos III e V, da Lei Orgânica do Município, combinado com o art. 2º do Decreto nº 328, de 4 de janeiro de 2013,

DECRETA:

Art. 1º A representação gráfica da estrutura organizacional da Secretaria Municipal de Meio Ambiente e Desenvolvimento Urbano, constante no anexo único deste Decreto, integrará o Decreto nº 328, de 4 de janeiro de 2013.

Art. 2º Este Decreto entra em vigor na data de sua publicação.

Palmas, 23 de janeiro de 2013.

CARLOS ENRIQUE FRANCO AMASTHA
Prefeito de Palmas

ANEXO ÚNICO AO DECRETO Nº 354, DE 23 DE JANEIRO DE 2013

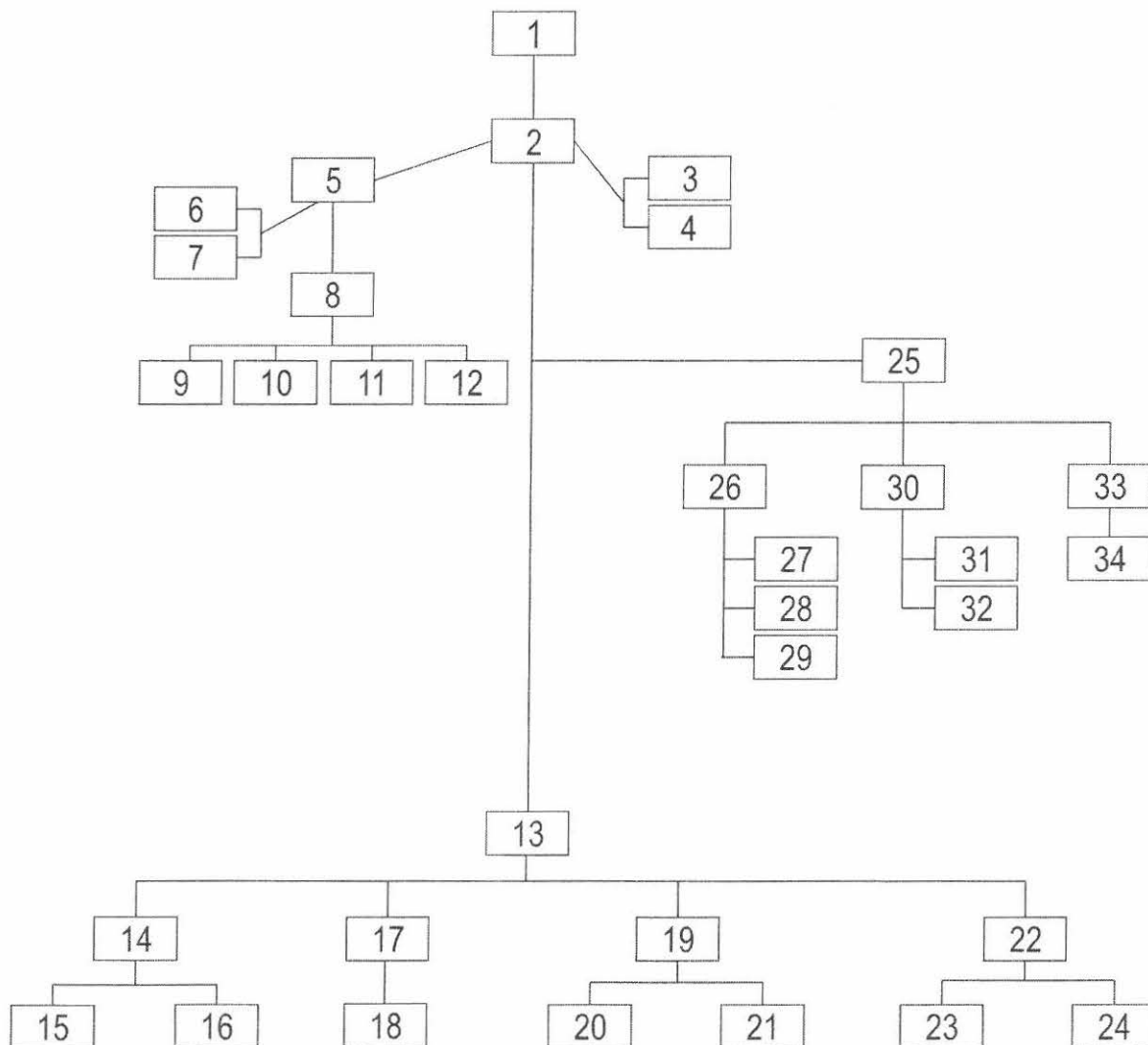

16	Gerente de Organização de Eventos
17	Chefe de Divisão de Estruturação de Eventos
18	Chefe de Divisão de Marketing
19	Chefe de Divisão de Promoção Turística
20	Chefe de Divisão de Estatística Turística

DECRETO Nº 366, DE 24 DE JANEIRO DE 2013

Dispõe sobre delegação de atribuições que especifica e dá outras providências.

O **PREFEITO DE PALMAS**, no uso das atribuições que lhe são conferidas pelo art. 71, incisos III, V e parágrafo único, da Lei Orgânica do Município combinada com as Medidas Provisórias nº 01, de 1º de janeiro de 2013 e nº 03 de 07 de janeiro de 2013,

DECRETA:

Art. 1º Fica delegado ao Procurador Geral do Município, poderes para a prática de atos administrativos de:

- I - cancelamento de escrituras;
- II - autorização para lavratura de escrituras;
- III - convalidar as chancelas de título de propriedade, escrituras de doação e compra e venda.
- IV - despacho de inexigibilidade de alienação de imóveis;
- V - contrato de compromisso de compra e venda de imóveis.

Art. 2º Ficam revogados os Decretos nº 159, de 28 de junho de 2006 e 239, de 25 de outubro de 2006.

Art. 3º Este Decreto entra em vigor na data de sua publicação, retroagindo seus efeitos a 1º de janeiro de 2013.

Palmas, 24 de janeiro de 2013.

CARLOS ENRIQUE FRANCO AMASTHA
Prefeito de Palmas

DECRETO DE 15 DE JANEIRO DE 2013

O **PREFEITO DE PALMAS**, no uso da atribuição que lhe confere o art. 71, inciso III e IV, da Lei Orgânica do Município de Palmas, combinado com a Medida Provisória nº 01, de 1º de janeiro de 2013, resolve

NOMEAR

MARLY COUTINHO AGUIAR, para exercer o cargo de Presidente do Instituto de Previdência Social do Município de Palmas - Previpalmas, DAS-1, a partir de 1º de janeiro de 2013.

Palmas, aos 15 dias do mês de janeiro de 2013, 24º ano da criação de Palmas.

CARLOS ENRIQUE FRANCO AMASTHA
Prefeito de Palmas

**Secretaria de Governo e
Relações Institucionais****PORTARIA/SEGOV/Nº 024, de 10 de janeiro de 2013**

Nomeia candidatos aprovados no Concurso Público homologado através do Decreto nº 152, de 22 de julho de 2010, no cargo que especifica.

O **SECRETÁRIO MUNICIPAL DE GOVERNO E RELAÇÕES INSTITUCIONAIS**, no uso da atribuição que lhe confere o art. 80, inciso IV, da Lei Orgânica do Município de Palmas, combinada com a Lei nº 1.445, de 14 de agosto de 2006 e o Decreto nº 316, de 4 de janeiro de 2013, resolve

NOMEAR os candidatos relacionados no Anexo Único deste Decreto, para exercerem os cargos que especifica, do quadro de pessoal da Secretaria Municipal da Educação, em caráter efetivo, a partir desta data, em virtude de habilitação em concurso público.

Palmas, 10 de janeiro de 2013.

TIAGO ANDRINO
Secretário Municipal de Governo e Relações Institucionais

ANEXO ÚNICO AO DECRETO DE 10 DE JANEIRO DE 2013

Agente Administrativo Educacional		
Nº Ordem	Classificação	Nome
1	886	JULIO PEREIRA CARNEIRO
2	887	FRANCINETE DA SILVA VIANA
3	888	MARIA DAMIANA DE FREITAS SILVA
4	889	MAYARA GALDINO DE MOURA
5	890	MARIA EDILENE DINIZ
6	891	CLEIDE MARTINS DE OLIVEIRA
7	892	MARIA DA CONCEIÇÃO NUNES TAVARES
8	893	RENATA ARAÚJO LIMA
9	894	ZENILDA DE SOUSA CARVALHO
10	895	ANDREIA BALBINO PANTA
11	896	EDILENE MENEZES SANTANA SILVA
12	897	MARLEIDE PEREIRA ALBUQUERQUE DE SOUZA
13	898	JOELMA MARIA DA SILVA
14	899	RAINE KELMA ALMEIDA DOS SANTOS
15	900	LARYSSA BARROS MARTINS
16	901	MARIA MADALENA ANDRADE AIRES
17	902	MARIA DA PAZ PEREIRA DA SILVA
18	903	ELIS REGINA COTRIM SANTANA
19	904	MARIA DA PAZ RODRIGUES DE OLIVEIRA
20	905	ANA MARIA BARBOSA DA SILVA
21	906	VALDILEIA GUIMARAES PEREIRA RODRIGUES
22	907	JOANÉCI LOPES DE SOUSA
23	908	JANILMA DE MORAIS PRACIDONO FRANÇA
24	909	DANIELLE COSTA DA SILVA
25	910	GÉSSICA RODRIGUES OLIVEIRA
26	911	MONICA MOREIRA DE LIMA FERREIRA
27	912	IOLANDA GOMES DE SOUZA
28	913	MARIA DO SOCORRO PEREIRA DIAS
29	914	CLEUDINIZ DA COSTA SILVA
30	915	ANDREIA TEIXEIRA DE FREITAS
31	916	ANA ALICE REIS DOS SANTOS
32	917	VALDINEI ALVES DA SILVA

33	918	TATIANE SOARES DA SILVA CHAGAS
34	919	PALOMA MENEZES GOMES
35	920	JEILSON COSTA DIAS
36	921	VALDINA RAMOS CARDOSO
37	922	ROSIMEYRE GUIMARÃES DOS SANTOS
38	923	HISMAEL HUFO PINTO
39	924	IVANILDE ARUJO CARDOSO
40	925	SUELEIDE RODRIGUES DE OLIVEIRA
41	926	NILDA RODRIGUES SILVA BEZERRA
42	927	ANDREIA RIBEIRO DOS SANTOS
43	928	ANTONIO CAMPOS DA SILVA
44	929	LUCIRENE SANTOS MOREIRA
45	930	SUSANA NASCIMENTO MORAIS
46	931	GUILHERMINA MEDEIROS DE ARAÚJO
47	932	JOSENITA FERNANDES DE SOUSA LINO
48	933	ANA MEIRE DA SILVA COSTA RABELO
49	934	MARILENE TAVARES DA SILVA
50	935	MARIA DA PAZ FERREIRA DE OLIVEIRA
51	936	LILA LEIA GOMES DE OLIVEIRA
52	937	FABIANO CAETANO DE SOUZA
53	938	VERA LÚCIA SALES GOMES
54	939	CLERISMAR SANTOS DINIZ
55	940	EDIMILTON SILVA ROCHA
56	941	MARIA AUXILIADORA SANTOS SOUSA
57	942	ANA PAULA DIAS MACEDO
58	943	ROSILEIA RODRIGUES FONTES
59	944	EVA NUNES DE MORAIS SANTANA
60	945	ROSA DA CONCEIÇÃO SILVA
61	946	VALDECI JORGE DE SALES
62	947	NORMANDO SOARES DOS SANTOS
63	948	TATIANA ARAUJO PEREIRA
64	949	MARIA APARECIDA FERREIRA DE ARAUJO
65	950	MARIA APARECIDA MENDES SILVA
66	951	MARILEIA GLORIA DE SOUSA
67	952	DAYDAMIA MENDES DOS SANTOS
68	953	FERNANDO SOUSA AVELINO
69	954	ANTONIO CARLOS DE SOUSA COSTA
70	955	RENATA FRANÇA SOUZA
71	956	WANDERSON DOS REIS BARROS
72	957	ANTONIO CARNEIRO DA SILVA
73	958	ELIVAN ALVES BARROS VAZ
74	959	SOLANGE DIAS DE ALMEIDA JORGE
75	960	EDISON PEREIRA DA SILVA
76	961	NEURACY MOREIRA DA CONCEIÇÃO
77	962	FRANCIMAR COSMO VIEIRA DE LIMA
78	963	MARIA DE LOURDES RIBEIRO DE SOUZA SILVA
79	964	JANETE DOS SANTOS CARNEIRO
80	965	SONIA DE SOUSA PEREIRA ALVES
81	966	RAIMUNDA PEREIRA BATISTA
82	967	MARIA SANDRA PEREIRA NASCIMENTO
83	968	WELLINSON MONTEIRO DOURADO
84	969	EGRIMARIO BATISTA DOS PASSOS
85	970	MARIA APARECIDA ARAÚJO DA SILVA
86	971	ELANE DE SOUSA LIRA
87	972	LESLIE MACHADO LIMA
88	973	ELISANGELA MARQUES SANTANA DE OLIVEIRA
89	974	MARIA LÚCIA RIBEIRO DE SOUZA
90	975	LUCIVANIA BERNARDO SILVA
91	976	SELMA NORONHA PEREIRA
92	977	WESCLEY PEREIRA DA SILVA
93	978	EDNA SANTOS DO CARMO
94	979	JACKLON BEZERRA DE SOUSA
95	980	LUCIANA OLIVEIRA MENDES
96	981	FRANCISCA FERREIRA CRUZ
97	982	NEUSENIA PINTO DE SOUSA
98	983	JAIRTON CUNHA SABOIA
99	984	ADRIANA MOURA MESSIAS
100	985	MARCOS VINICIUS GONÇALVES DE ARAÚJO
101	986	ELIANE ROSA SANTANA LUZ
102	987	REGIANE COSTA SANTANA
103	988	BÁRBARA CAROLYNE ILDEFONSO ABRANCHES LIMA
104	989	ALINE AGUIAR MENDES
105	990	MARIZA RAMOS DE SOUSA
106	991	EDNA ALVES GOMES
107	992	EDILENE VALADARES CUNHA
108	993	MAGNOLIA TRANQUEIRA DA SILVA

Técnico Administrativo Educacional		
Nº Ordem	Classificação	Nome
1	197	DANIELLE DA SILVA LIMA
2	198	CAROLINE OLIVEIRA DOS SANTOS
3	199	LUIS CLAUDIO NASCIMENTO SANTOS
4	200	CLÉSIO ELÍZIO DO REGO
5	201	RANEDY LÓPES FONTOURA

6	202	CRISTIANO SOBRINHO MOTA
7	203	LUCAS OLIVEIRA COSTA
8	204	JACIARA BARREIRA SILVA
9	205	DIEGO DORNELLES BARRETO AURELIO DA SILVA
10	206	DIEL MURILLO CIRQUEIRA ALVES
11	207	KATLEN SABRINA SILVA BRITO
12	208	ANTONIO CARLOS SILVA SANTOS
13	209	JOSSIVANIA ARAÚJO DE MORAIS
14	210	RAMON FLAUBERT MACEDO DE OLIVEIRA
15	211	GISELLE TAVARES COSTA
16	212	JADSON PEREIRA SOUSA
17	213	PRISCILA DE OLIVEIRA FRASCARELI
18	214	CLEIDIANE FEITOSA DE ARAÚJO
19	215	ADEONE ANTONIO BERNARDO DE JESUS
20	216	MARIA DE JESUS SOUSA COSTA
21	217	KIZZY DE MORAIS
22	218	RODRIGO JORGE SIQUEIRA
23	219	KEILA MARTINS DE ASSIS
24	220	GABRIELA FOGAÇA PROSPÉCIO
25	221	JÉSSICA PEREIRA DE SOUZA

Professor - Educação Física

Nº Ordem	Classificação	Nome
1	97	ANDRÉ MARTINS PEREIRA
2	98	ALEX FABIAN DE PAULA
3	99	MARIA APARECIDA RODRIGUES DE ARAÚJO
4	100	KAROLINE MARINHO SILVA
5	101	CHRISTIANE RODRIGUES DE SOUZA

Professor - Filosofia

Nº Ordem	Classificação	Nome
1	9	WILTON DA CONCEIÇÃO ALVES

Professor - Geografia

Nº Ordem	Classificação	Nome
1	18	JANIVALDO CARVALHO ROCHA
2	19	EUNICE SARAIVA MACHADO HONSBERGER
3	20	FERNANDO OSÓRIO PEREIRA
4	21	VALDERICE COSTA DE SOUSA
5	22	WALLACY BORGES FERREIRA

Professor - História

Nº Ordem	Classificação	Nome
1	14	ANTONIA ELBA COELHO DE CARVALHO
2	15	FRANCISCO PHELIPE CUNHA PAZ

Professor - Espanhol

Nº Ordem	Classificação	Nome
1	16	VANUBIA STELA SOARES ROCHA

Professor - Ciências

Nº Ordem	Classificação	Nome
1	1	NÁDIA FRANCISCA PEREIRA DA SILVA

PORTARIA/SEGOV/Nº 084, de 22 de janeiro de 2013

O SECRETÁRIO MUNICIPAL DE GOVERNO E RELAÇÕES INSTITUCIONAIS, no uso da atribuição que lhe confere o art. 80, inciso IV, da Lei Orgânica do Município de Palmas, combinado com o Decreto nº 316, de 4 de janeiro de 2013, resolve

RETIFICAR

a Portaria/Segov/nº 078, de 18 de janeiro de 2013, que designou os servidores adiante relacionados, quanto a lotação, onde se lê na Secretaria Municipal de Meio Ambiente e Desenvolvimento Rural, leia-se na Secretaria Municipal de Meio



PREFEITURA MUNICIPAL DE PALMAS
SECRETARIA DE PLANEJAMENTO E GESTÃO

TERMO DE POSSE

Nos termos do art. 13 da Lei Complementar nº 008, de 16 de novembro de 1999, a Prefeitura Municipal de Palmas através de seu representante legal, investe em cargo público municipal o (a) servidor (a) abaixo qualificado no cargo e condições a seguir especificado.



Da Nomeação e Posse:

Decreto: 10/01/2013	Data da Publicação: 24/01/2013	Data da Posse: 11/03/2013
Cargo Investido: AGENTE ADMINISTRATIVO EDUCACIONAL	Caráter: Efetivo (X) Comissão ()	
Secretaria: SECRETARIA MUNICIPAL DA EDUCAÇÃO		

Dados do Empossado

Nome Completo HISMAEL RUFO PINTO					
Sexo Masculino (X) Feminino ()	Data de Nascimento 19/12/1985	Estado Civil CASADO	C.P.F 013.858.761-23		
Nome da Mãe MARIA DE FÁTIMA RUFO PINTO					
Nome do Pai AGNELO COUTINHO PINTO					
PIS/PASEP 126.96868.97-1	Carteira de Identidade nº. 838.601	Órgão Expedidor SSP	UF TO	Data de Emissão 09/04/2003	
Naturalidade PONTE ALTA DO TOCANTINS-TO		Título 0369.0714.2763	Data de Emissão 28/01/2011	Zona 029	Seção 0347
Nacionalidade BRASILEIRA		Certificado Militar 339861	Região 7ª CSM		UF TO
Grau de Instrução ENSINO MEDIO COMPLETO		Pós-Graduação XXXXXXXXXX			
Endereço Completo R NC 16 Q 43 LT 23 SOL NASCENTE PALMAS -TO		Telefone (63) 9224-8256			

Assinaturas

Empossado:  Servidor Responsável pela Posse:	Empossante:  Wanderson Ricardo Mendes Diretor de Recursos Humanos
Simone A. Moraes de A. Fernandes Mat.: 413008481 Sec. Mun. de Planej. e Gestão	



TRIBUNAL DE CONTAS DO ESTADO DO TOCANTINS

A(s) assinatura(s) abaixo garante(m) a autenticidade/validade deste documento.

EDIMILSON LACERDA LOPES

Cargo: COORDENADOR(A) - Matrícula: 236373

Código de Autenticação: 3e7a45b7c0426682ac8bbae5151e1c09 - 09/08/2018 15:06:28